



Scheda Stabilimento balneare

| | |
|----------------------------|--|
| Nome stabilimento balneare | MAURO |
| Indirizzo | VIA LUNGOMARE DI PONENTE |
| Città | MARINA DI MASSA (MS) |
| Contatti | +39 328 5793119 bagnomauro45@gmail.com |
| Sito web | Non rilevato |

TESTATO DA: [Associazione di Promozione sociale Handy Superabile](#) nell'estate 2023

Nota Bene Le informazioni che seguono si riferiscono alla data di verifica riportata in calce ad ogni scheda. **L'Associazione** non è responsabile di eventuali modifiche significative apportate dalla struttura dopo la visita.

Sommario

| | |
|--|----|
| Scheda Stabilimento balneare | 1 |
| Arrivo alla struttura | 2 |
| Parcheggio privato/pubblico | 2 |
| Percorso dal parcheggio all'ingresso principale | 2 |
| Reception accoglienza | 3 |
| Bar/ristorante | 4 |
| Percorsi interni e servizi comuni | 5 |
| Percorsi interni | 5 |
| Servizi igienici e doccia fruibili dagli ospiti con mobilità ridotta | 5 |
| Locale spogliatoio | 7 |
| Spiaggia | 8 |
| Area giochi per bambini | 9 |
| Piscina | 10 |
| Studi medici/strutture sanitarie | 10 |

Progetto realizzato con il contributo della





Arrivo alla struttura

Parcheggio privato/pubblico

| | |
|--|--|
| Presenza di parcheggio privato | NO |
| Tipologia di fondo del parcheggio privato | non presente |
| Presenza di posto auto riservato a persone con disabilità | NO |
| Parcheggio pubblico nelle vicinanze | SI con n.1/2 posti riservati ai portatori di handicap a ca. 50/100 metri |
| Tipologia di fondo del parcheggio pubblico | asfalto |
|  | Parcheggio pubblico riservato a persone con disabilità |

Percorso dal parcheggio all'ingresso principale

| | |
|--|---|
| Percorso dal parcheggio all'ingresso | Dal parcheggio pubblico tramite rampe di raccordo dal manto stradale ai marciapiedi. L'ingresso è accessibile tramite una rampa lunghezza 250 cm larghezza >90 cm pendenza 9% |
| Sono presenti indicatori e mappe tattili | NO |





| | |
|---|--|
| Larghezza utile porta/varco d'ingresso | superiore a 90 cm |
|  |  |

Reception accoglienza

| | |
|---|---|
| Sistema di prenotazione ombrelloni | <input type="checkbox"/> Via web <input checked="" type="checkbox"/> Via telefono <input checked="" type="checkbox"/> In loco |
| Presenza di personale multilingue | SI |
| Presenza di piantina stabilimento con legenda servizi presenti | NO |
| Presenza di mappa visio-tattile | NO |
| Bacheca/pannelli informativi ad altezza media 130 cm in zona ben illuminata e dimensione caratteri almeno 14 dpi con rapporto contrasto superiore a 4,5:1 | NO |
| Il Personale ha seguito corso di formazione su accoglienza persone con diverse disabilità | NO |





Bar/ristorante

| | |
|---|---|
| Tipologia di locale | Bar/ristorante |
| Accesso al locale | in piano superando lo scalino battiporta altezza 4 cm |
| Larghezza utile porta/varco d'ingresso | superiore a 90 cm |
| Banco del bar | superiore a 100 cm |
| Tipologia dei tavoli | con supporto centrale |
| Spazio sottostante i tavoli da terra | 65 cm |
| Menù multilingue | SI |
| Menù con caratteri large print | NO |
| Menù in braille | NO |
| Servizio al tavolo per persone con disabilità | SI |
| Disponibilità di alimenti per celiaci | <input type="checkbox"/> pane <input type="checkbox"/> pasta <input type="checkbox"/> biscotti <input checked="" type="checkbox"/> gelati <input type="checkbox"/> alimenti pre-confezionati |





Tavoli bar ristorante

Percorsi interni e servizi comuni

Percorsi interni

Indicare se i percorsi di collegamento ingresso-spiaggia sono in piano o con rampe oltre a quelli già descritti

percorsi privi di ostacoli

Servizi igienici e doccia fruibili dagli ospiti con mobilità ridotta

| | |
|---|--------------------|
| Numero servizi igienici accessibili/fruibili dagli ospiti con mobilità ridotta | 1 |
| Accesso al locale | in piano |
| Larghezza utile porta d'ingresso | 85 cm |
| Altezza wc | 45 cm |
| Sedile WC con dente frontale aperto | NO |
| Maniglioni di sostegno | ad entrambi i lati |





| | |
|---|--|
| Doccetta flessibile a lato del wc | NO |
| Spazio libero ai lati del wc | a sinistra 26 cm a destra superiore a 90 cm frontale superiore a 90 cm |
| Campanello elettrico/telefono | SI |
| Lavabo con spazio sottostante per accostamento carrozzina | 63 cm |
| Altezza da terra bordo inferiore specchio | mancante |
| Fasciatoio per neonati | SI |
|  |  |
|  |  |
| Disponibile doccia accessibile agli ospiti con mobilità ridotta | si all'aperto senza tettoia |





| | |
|--|-------------------|
| Accesso al locale doccia se separato dal locale wc | in piano |
| Larghezza utile porta/varco d'ingresso se separato dal locale wc | superiore a 90 cm |
| Tipologia doccia | di tipo aperto |
| Doccia a filo pavimento | SI |
| Sedia doccia | mancante |
| Maniglione di sostegno | mancante |
| Presenza di soffione o saliscendi | soffione fisso |
| Campanello elettrico/telefono | NO |

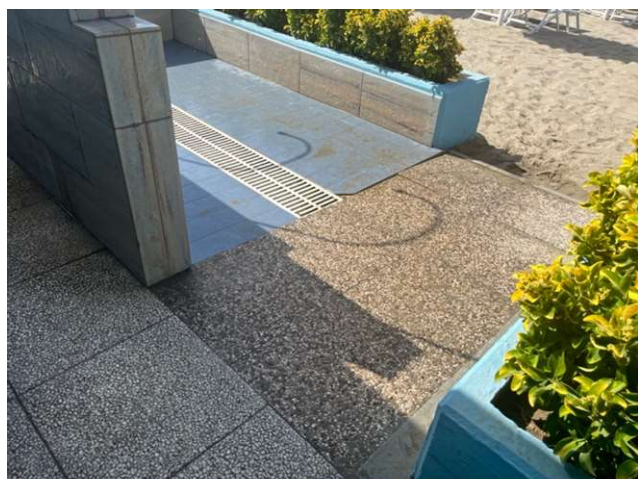

Locale spogliatoio

| | |
|--|---|
| Disponibile spogliatoio accessibile agli ospiti con mobilità ridotta | SI, al momento della visita era occupato e non è stato possibile rilevare i particolari |
| Accesso al locale | in piano |
| Larghezza utile porta/varco d'ingresso | 85 cm |
| Dimensioni dello spogliatoio | non rilevate |
| Presenza di lettino | non rilevato |
| Altezza attaccapanni da terra | non rilevata |



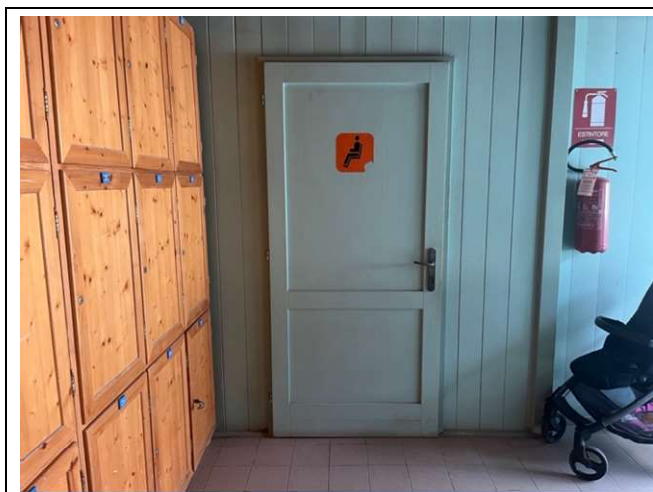

Locale spogliatoio

Spiaggia

| | |
|---|---------------------|
| Tipologia di spiaggia | sabbia |
| Accesso alla spiaggia | in piano |
| Passerella per raggiungere gli ombrelloni | SI |
| Tipologia della passerella | legno |
| Larghezza della passerella | 100 cm |
|  | Passerella spiaggia |
| Pedana anche amovibile fra passerella e postazione ombrellone per facilitare il | SI |





| | |
|---|-------------------|
| passaggio e lo stazionamento con la carrozzina | |
| Disponibile sedia anfibia per balneazione persone con mobilità ridotta di proprietà o tramite associazione balneari | SI |
|  | Sedia anfibia job |

Area giochi per bambini

| | |
|---|--|
| Area giochi per bambini | inaccessibile ai bambini con mobilità ridotta per fondo sabbioso |
| Sono presenti giochi per bambini con mobilità ridotta | SI |





| | |
|--|--------------------------------|
| | <p>Area giochi per bambini</p> |
|--|--------------------------------|

Piscina

| | |
|---------------------------------|----|
| La struttura dispone di piscina | NO |
|---------------------------------|----|

Studi medici/strutture sanitarie

| | |
|-------------------------------------|---|
| Ospedali nei pressi della struttura | NOA NUOVO OSPEDALE APUANE Via Enrico Mattei, 2 54100 Marina di Massa MS Tel.: +39 05854931 |
| Altre strutture sanitarie | GUARDIA MEDICA TURISTICA Località Partaccia Via delle Pinete 197/b Marina di Massa Tel.: +39 33581617 |

TESTATO DA: **Associazione di Promozione sociale Handy Superabile in estate 2023**

